

Sobrecubierta +8,56  
Cubierta +5,66  
Baja +2,11  
+0,00 (+569,592)  
Sótano -0,77

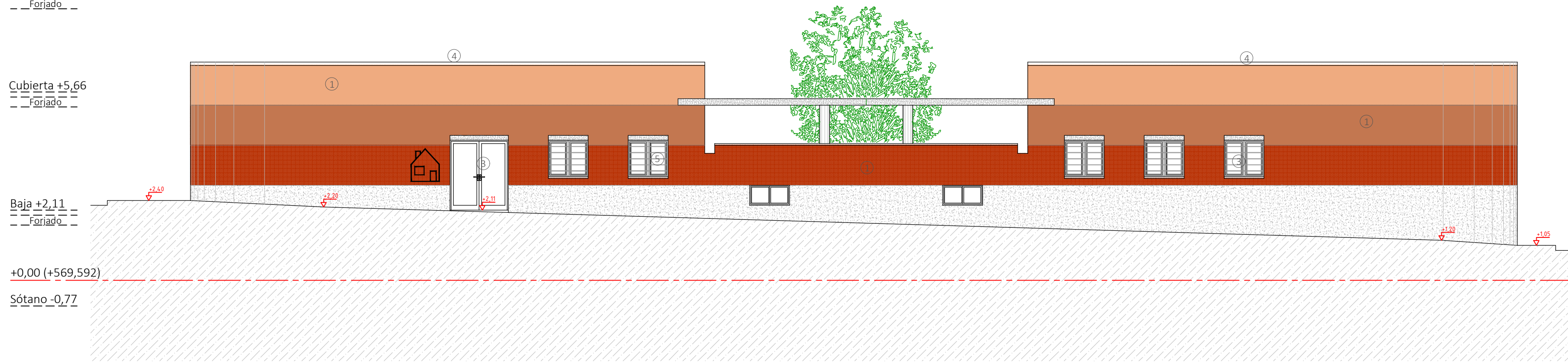

FACHADA SUR

Sobrecubierta +8,56  
Cubierta +5,66  
Baja +2,11  
+0,00 (+569,592)  
Sótano -0,77

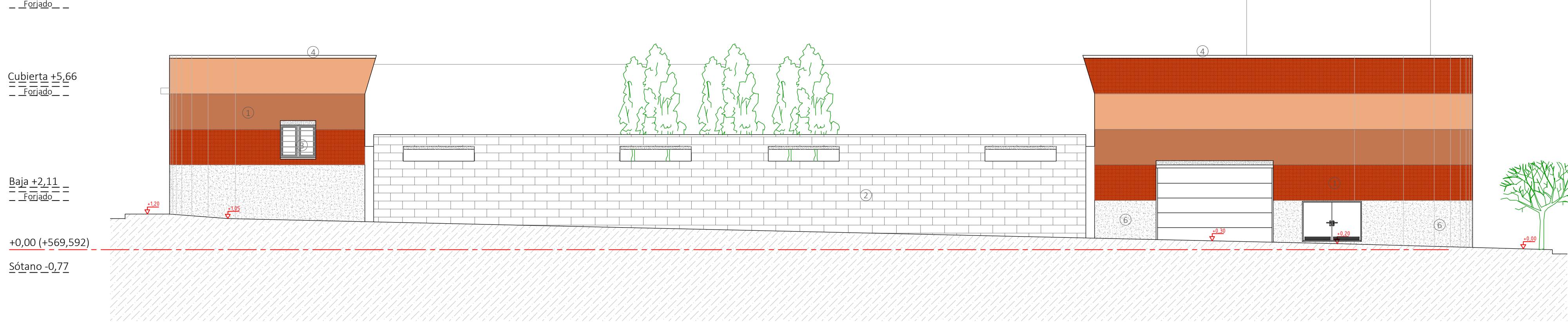

FACHADA ESTE

Sobrecubierta +8,56  
Cubierta +5,66  
Baja +2,11  
+0,00 (+569,592)  
Sótano -0,77

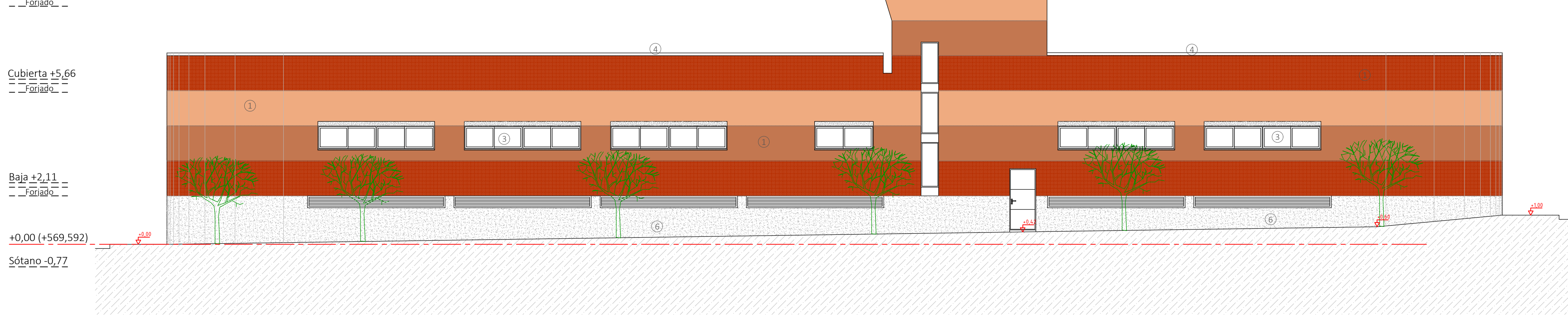

FACHADA NORTE

Sobrecubierta +8,56  
Cubierta +5,66  
Baja +2,11  
+0,00 (+569,592)  
Sótano -0,77

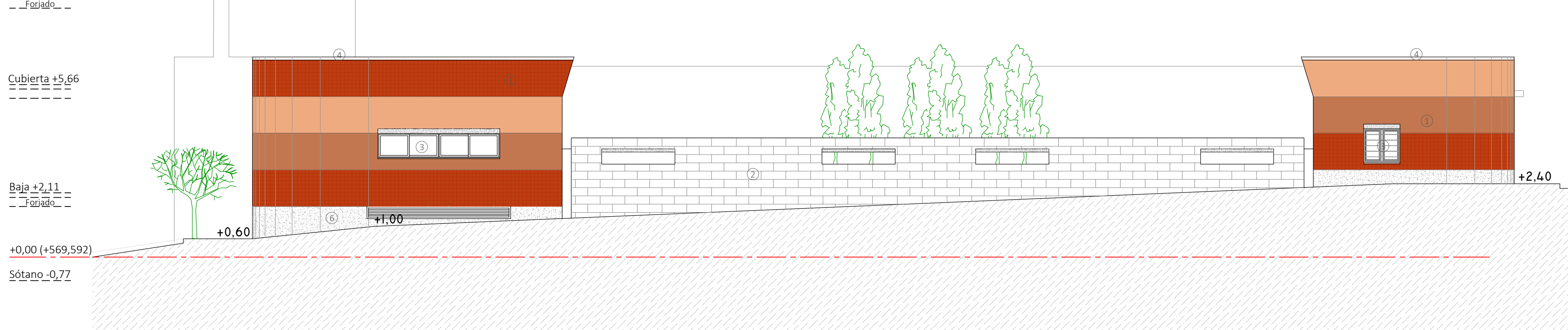

FACHADA OESTE

LEYENDA DE MATERIALES.

- 1.- Pintura sobre enfoscado.
- 2.- Aplicado de piedra natural.
- 3.- Carpintería de aluminio anodizado.
- 4.- Albardilla de hormigón.
- 5.- Cerrajería con perfiles de acero.
- 6.- Zócalo de hormigón visto con tratamiento de pátina acosa.

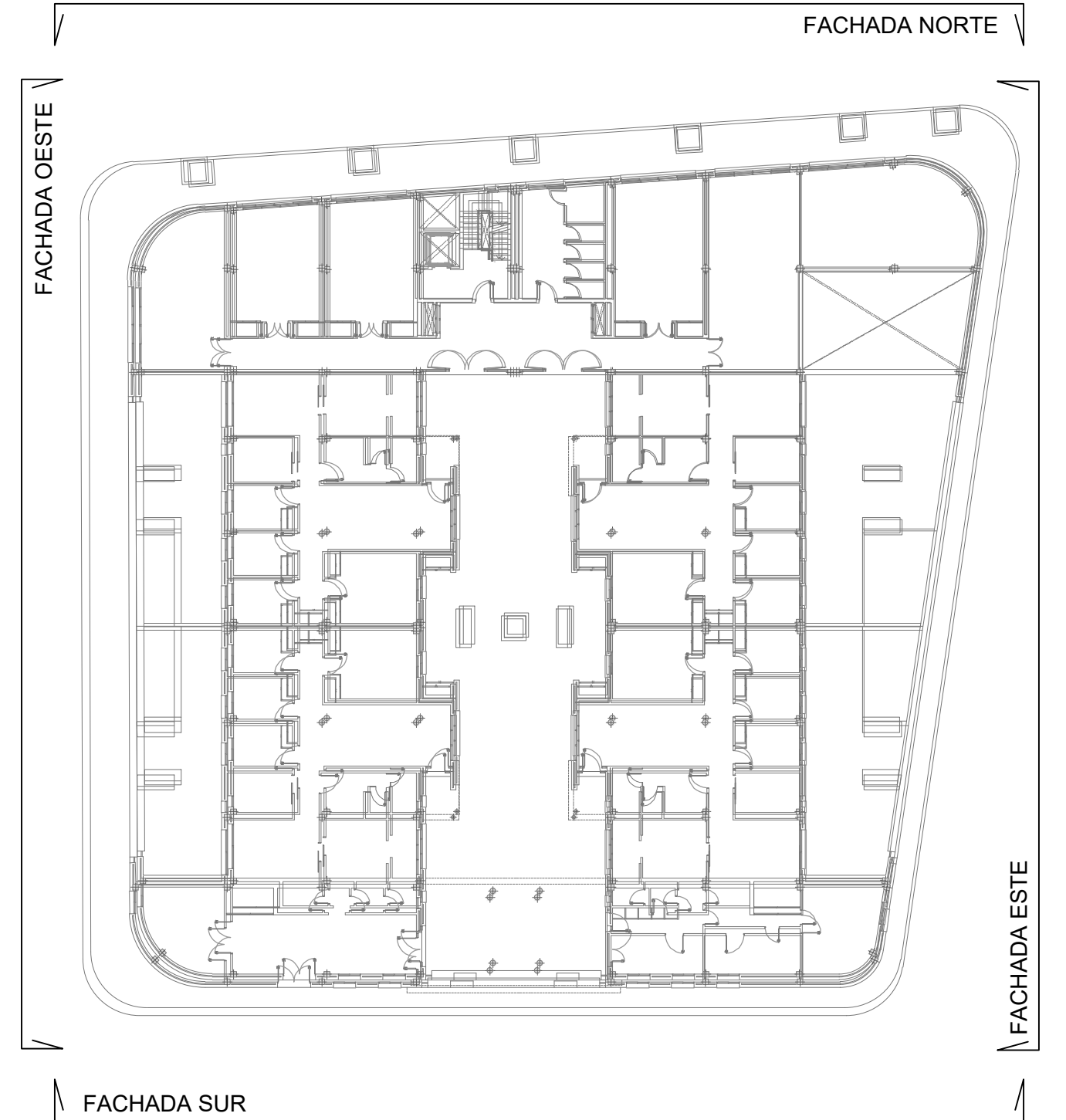

**ba**  
Barquín Arquitectura  
Avenida Válorico de Julio nº 29, 2º.  
38.034 Santa Cruz de Tenerife.  
Tfno: 922 282 427  
ba@arquitectosbarquin.com

PROMOTOR: IASS. CABILDO INSULAR DE TENERIFE  
SITUACIÓN: PARCELA 3, U.A. GE6 CAMINO DE LA VILLA, T.M. LA LAGUNA  
ARQUITECTO: JOSÉ LUIS BARQUÍN DIEZ  
Nº de colegiado: 756

SUSTITUYE A:  
Nº DE PLANO: A-8

PROYECTO DE EJECUCIÓN: COMPLEJO RESIDENCIAL PARA PERSONAS CON AUTISMO

PLANO:

FACHADAS

FECHA: octubre 2018  
ESCALA: 1/100